

Estimados Médicos Veterinarios:

Junto con saludarles cordialmente, nos dirigimos a ustedes para agradecer su permanencia con nosotros en la derivación de pacientes para exámenes de alta complejidad y trabajo colaborativo para la mejora del diagnóstico y tratamiento de sus pacientes. Además, presentarles nuestra clínica, **Centro Veterinario Hannover**, a nuevos centros veterinarios.

Nuestra clínica cuenta con una trayectoria ya de 20 años en la región, donde hemos ido creciendo y consolidándonos no solo en la atención de nuestros pacientes, sino también como un centro de referencia y prestación de servicios para otras clínicas veterinarias, al ofrecer diferentes tipos de exámenes únicos en el norte del país. Facilitando el traslado de sus pacientes, acercándolos de manera óptima y eficiente hacia a sus clínicas.

En este sentido queremos darles a conocer nuestros servicios a su disposición:

- **Scanner Multislice de 16 cortes**, primero y único en el norte del país, el cual, además, es el más moderno de Latinoamérica. Este equipo les permite realizar diagnósticos de cabeza, cervicobraquial, tórax, columna, abdomen y extremidades.
- Las imágenes obtenidas son enviadas para informarse a un **Radiólogo certificado en USA**.
Dra. Patricia Mendoza Especialista en Imágenes de alta complejidad,

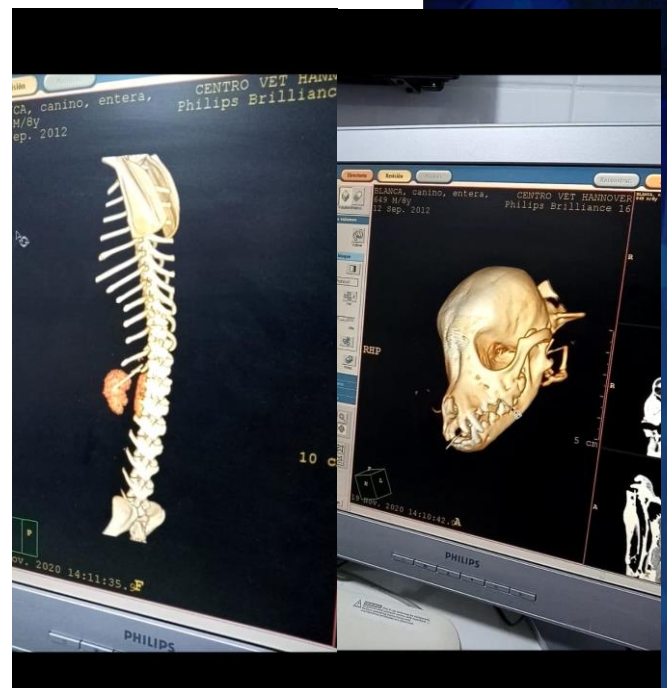

Casa Matriz: Avenida Raúl Bitrán N° 1725, La Serena_
Fono: 512 386849 Celular: 965729706
Email: secretariahannover@gmail.com

Sucursal: Calle Los Pimientos n° 386, Sindempart, Coquimbo - Fono: 512 267108 Email: exámenes.hannover@gmail.com

Profesora de imágenes Universidad de Montreal en Canadá.

Para esto hemos adquirido además, una nueva plataforma **Purview**, la cual permite el envío de imágenes e informes a los Médicos y tutores de una manera expedita a través de cualquier celular o computador sin descarga previa de algún programa. Éste programa también permite las reconstrucciones multiplanares y en 3D. incluso desde celulares.

- **Electroencefalograma**

Es el examen fundamental para constatar o descartar; si el paciente es epiléptico o cursa con un trastorno del movimiento. Este examen es tomado con nuestro equipo, y es enviado a la Dra. Solange Rojas, MV especialista en Electroencefalografía del Instituto Neurológico de Santiago.

- **Extracción de Fluido Cerebro Espinal.**

Es el examen de elección fundamental frente a la sospecha de procesos inflamatorios del Sistema Nervioso Central. Entre ellas meningitis inmunomediadas, encefalitis etc.

Para mejorar nuestros servicios a su disposición, enviamos adjuntos los siguientes documentos:

- Requisitos para realizar el Scanner
- Zonas de estudios
- Formato de derivación o solicitud de Scanner.

Así mismo, queremos darles a conocer nuestros diferentes procedimientos y

Casa Matriz: Avenida Raúl Bitrán N° 1725, La Serena_
Fono: 512 386849 Celular: 965729706
Email: secretariahannover@gmail.com

Sucursal: Calle Los Pimientos n° 386, Sindempart, Coquimbo – Fono: 512 267108 Email: exámenes.hannover@gmail.com

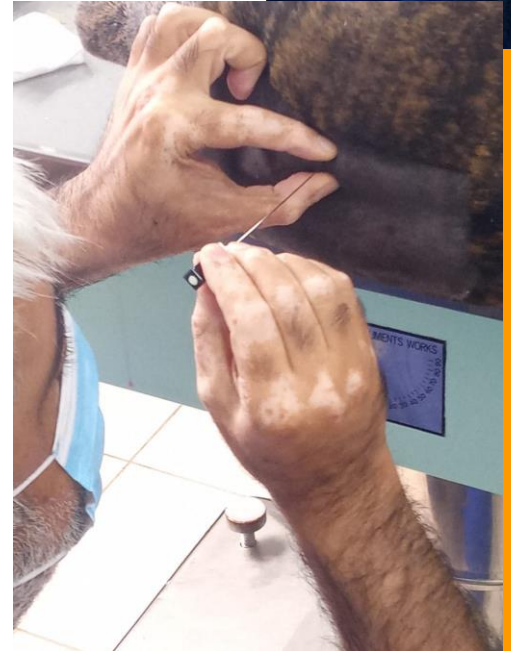



ponerlos a su disposición para diagnóstico y tratamiento de sus pacientes.

- Consulta Neurológica con el Dr. Patricio Gálvez.
- Scanner
- Cirugías de alta complejidad
- Electroencefalograma
- Ecocardiograma
- Electrocardiograma
- Radiografía digital
- Laboratorio Clínico
- Dermatología
- Odontología

Por último y con el fin de continuar siendo un aporte al norte del país y para mejorar el servicio de Scanner, **realizaremos unas charlas de capacitación, de manera gratuita con la Dra. Mendoza, vía online** para todos los interesados, siendo de total importancia asistir, para que a la hora de hacer las solicitudes de examen y vistas en el scanner, conozcan con claridad los protocolos que maneja nuestro Centro Diagnóstico.

Próximamente coordinaremos con cada clínica la fecha de la capacitación.

Continuaremos trabajando de manera colaborativa para seguir siendo un aporte a la Medicina Veterinaria del país.

Saludos Cordiales.

Equipo Médico
Centro Veterinario Hannover
La Serena

Casa Matriz: Avenida Raúl Bitrán N° 1725, La Serena_
Fono: 512 386849 Celular: 965729706
Email: secretariahannover@gmail.com

Sucursal: Calle Los Pimientos n° 386, Sindempart, Coquimbo – Fono: 512 267108 Email: exámenes.hannover@gmail.com

Definiciones que se consideran como una zona cuando se solicita un examen de scanner

Región	Desde hasta
Cabeza/encéfalo	Nariz a C1
Columna cervical / cuello	Desde región caudal del cráneo (bullas timpánicas) hasta T2
Columna tóraco -lumbar	Desde T1 hasta Sacro, abarca vértebras torácicas, lumbares y sacro.
Tórax	Desde entrada del tórax hasta el margen caudal de los pulmones.
Abdomen	Desde el margen craneal del diafragma hasta el margen caudal de región perianal/testículos.
Evaluación de 1 articulación (siempre va la articulación de ambos miembros incluida en el campo visual).	<p><u>Hombro</u>: desde región proximal/media de escápula hasta región media del húmero.</p> <p><u>Codo</u>: desde región media/distal del húmero hasta región medial del radio/ulna.</p> <p><u>Rodilla</u>: desde región media/distal del fémur hasta región media de la tibia/fíbula.</p> <p><u>Carpo/mano</u>: Desde región media/distal de radio hasta punta del dedo.</p> <p><u>Tarso/pie</u>: Desde región media/distal de la tibia/fíbula hasta punta del dedo</p>
Pelvis	Desde región craneal hasta región caudal de la pelvis incluyendo ambas articulaciones coxofemorales.
Evaluación de deformidad de miembro (cada miembro se considera como un estudio por separado)	Imagen incluye desde la mitad del húmero/fémur hasta la punta del pie)

Casa Matriz: Avenida Raúl Bitrán N° 1725, La Serena_

Fono: 512 386849 Celular: 965729706

Email: secretariahannover@gmail.com

Sucursal: Calle Los Pimientos n° 386, Sindempart, Coquimbo – Fono: 512 267108 Email: exámenes.hannover@gmail.com

REQUISITOS DE SCANNER

Los requisitos necesarios para la realización de Estudio Tomográfico para Pacientes son:

- Orden del Médico tratante con indicación de tipo de Scanner a realizar (zona de estudio)
- Diagnóstico presuntivo y tratamiento realizado.
- Descripción de **HISTORIA CLÍNICA COMPLETA (EPICRISIS)**
- Examen de sangre obligatorio (hemograma y perfil bioquímico), con vigencia de 1 mes, los cuales pueden ser realizados en su Clínica o acá en nuestro centro. Se puede solicitar además panel de coagulación, en caso de mielotac y toma de punción de FCE (fluido cerebro espinal).
- Informar patologías previas del paciente (ej.: epilepsia, cardiopatía, hipertensión arterial, soplo, arritmias, insuficiencia renal, diabetes, etc.)
- Ingresar en ayuno mínimo de 8 horas y los pacientes braquicéfalos 12 horas de ayuno de alimento y 6 horas de agua.
- Post examen, el paciente debe quedar en recuperación en hospital de la clínica con fluidoterapia para eliminación de contraste endovenoso aplicado en el estudio.
- Si no hay información escrita y formal no se podrá realizar el examen, ya que al ingresar debemos hacerle ficha con todos los antecedentes del paciente y tutor para ingresarlos luego a la plataforma PURVIEW, además de complementar todos los antecedentes para enviarlos a la radióloga, ya que sin esta información queda consignando en su informe antecedentes incompletos.
- Si no hay examen neurológico, en el caso que se requiera, que entregue información certera, se solicita antes de pasar a Scanner, consulta con el especialista.

Casa Matriz: Avenida Raúl Bitrán N° 1725, La Serena_
Fono: 512 386849 Celular: 965729706
Email: secretariahannover@gmail.com

Sucursal: Calle Los Pimientos n° 386, Sindempart, Coquimbo – Fono: 512 267108 Email: exámenes.hannover@gmail.com